２日間限定　無料サービス　予約受付中

おなじみ原眞由美先生が今年もやってくる！

積極的に掛けたくなる メガネ選び講座

メガネだけじゃなくあなたにピッタリの
トータルファッションを伝授致します！
軽快な語り口調で楽しいひと時をお楽しみください。

輪フェスタ特選

メーカー協賛だから出来る
２日間限りの圧倒的展示数！

サングラスフェアー

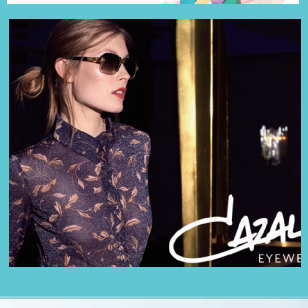

個性引き出すキュートなメガネ！ VioRou ヴィオ・ルー

美と健康を手に入れる
アイシリーズ アルファ

世界で最も美しい
医療機器と言われています

一般医療機器にも届出された最新のヘルスケアジュエリーなんです。
医療機器届出番号 34B3X10010JM0001

メディカル アロマジュエリー

ご利用いただくことで認知症予防に
大きな効果が期待できるメディカ
ルアロマジュエリー

BONIA

おしゃれに敏感な女性が注目し、今では
世界18カ国で販売され、現在人気沸騰の
注目のブランドです。

夏祭り スペシャルイベント＆ご予約特典

1 占い　瑠音（るのん）先生

お客様の心に寄り添い、お客様自身がお気づきにならない方向から光を当てることにより解決へと導きます。

1日10名限定　**2,000円**

2 石田加奈先生ジェルネイルアーティスト

かわいいジェルネイルを会場で体験していただけます。所要時間は約１時間くらいです。指先とジュエリーをコーディネートしてみてはいかがですか？

１日限定７名様　1回 **1,000円**

A ドゥーブルフロマージュ
B ショコラドゥーブル

北海道小樽の洋菓子店「ルタオ」より話題のスウィーツをお取り寄せいたしました。一口で幸せを感じてしまう奇跡のくちどけをご賞味ください。

要予約　**各 1,000円**

※特別価格品は数に限りがありますので、
御家族様１個のみの予約となります。
※どうしても欲しい方は二個目から定価でご予約も可能です。

民謡歌手　佐藤 理加

全国で活躍中の阿部兄弟が
特別ゲストで輪フェスタに来場！

阿部兄弟の津軽三味線

8月10日　AM11:00～ PM3:00～　2回公演
11日　PM1:00～　1回公演

演　目

10日（土）AM11:00～	10日（土）PM3:00～	11日（日）PM1:00～
①青くとも紅く	①荷方松阪	①青くとも紅く
②風と雪	②嵐	②風と雪
③民謡メドレー	③牛深ハイヤ節	③民謡メドレー
④南部俵積み唄	④四国の民謡	④南部俵積み唄
⑤津軽じょんがら節	⑤津軽じょんがら節	⑤津軽じょんがら節

本券をご持参下さい。ご予約領収書

お名前　　様　☎　（　　）

住所

① 占い　瑠音（るのん）　2,000円　□
② ジェルネイルアーティスト　1,000円　□
A・B　スウィーツ　1,000円　A・B

ご来場予定日　8/10（土）□・11日（日）□　時間　　：

合計 ¥　　印

お店控え

お名前　　様

住所

☎　（　　）

ご来場予定日　8/10（土）□・11（日）□
来場時間　　：

予約ナンバー
1・2・A・B

合計 ¥　　領収・未収